



***Oferta edukacyjna  
szkół ponadpodstawowych  
Powiatu Lipnowskiego  
na rok szkolny 2024/2025***

***Nasze szkoły – gwarancją sukcesu!***

***Lipno 2024***

## **Kochana młodzieży**

Za chwilę opuścicie mury szkoły podstawowej, w której rozpoczęliście swoją przygodę z nauką. Za Wami pozostanie bezpieczna przystań, jaką stworzyli uczący Was nauczyciele i wychowawcy.

Przed Wami nowe wyzwania i możliwości.

Czekają na Was lipnowskie szkoły średnie. Możecie podjąć naukę w liceum ogólnokształcącym, a później wybrać wymarzony kierunek studiów, jak wielu absolwentów tej wspaniałej szkoły z pięknymi tradycjami przed wami. Możecie też zdobyć wymarzony zawód w lipnowskim technikum lub szkole branżowej I stopnia, które przygotowują was do pracy w wielu, bardzo poszukiwanych zawodach.

Podobne możliwości mają Wam do zaoferowania szkoły średnie w Skępem i w Dobrzyniu nad Wisłą, jeśli do tych miejscowości macie bliżej.

Pamiętajcie, że do każdej ze szkół prowadzonych przez Powiat Lipnowski dojedziecie, bez zbędnej straty czasu, dzięki rozbudowanej sieci połączeń autobusowych ofertowanych przez Powiatowy Zakład Transportu Publicznego w Lipnie. Nie musicie szukać i wyjeżdżać daleko, by zrealizować swoje plany związane z kontynuowaniem nauki w wymarzonym i poszukiwanym kierunku. Zapoznajcie się z naszą ofertą, a może okaże się, że to czego szukacie jest na wyciągnięcie ręki.

Rekrutacja do szkół ponadpodstawowych będzie prowadzona elektronicznie pod adresem: [lipno.edu.com.pl/kandydat](http://lipno.edu.com.pl/kandydat)

## **Szanowni Rodzice**

Pozwólcie swoim dzieciom zdecydować mądrze, tak by uniknęli rozczarowań i stresów związanych z wyborem zbyt odległej szkoły średniej, w obcym mieście, w nieznanym środowisku. Pomóżcie dzieciom dokonać trafnego wyboru dla zapewnienia im i naszej Małej Ojczyźnie jak najlepszego rozwoju.

Życzę trafnego wyboru, mam nadzieję, że spotkamy się na rozpoczęciu nowego roku szkolnego

*Starosta Lipnowski*

*Krzysztof Baranowski*



## Zespół Szkół im. R. Traugutta w Lipnie

ul. Traugutta 1, 87-600 Lipno  
tel./fax 54 287 25 62, tel. 54 287 41 13  
e-mail: [lolipno@pro.onet.pl](mailto:lolipno@pro.onet.pl)  
[www.lolipno.oswiata.org.pl](http://www.lolipno.oswiata.org.pl)



### LICEUM OGÓLNOKSZTAŁCĄCE /4-letnie/

- Profil politechniczny (matematyka, fizyka, informatyka)
- Profil medyczny (biologia, chemia, matematyka)
- Profil psychologiczno-prawny (wos, geografia, biologia lub historia)
- Profil językowo-logistyczny (język angielski, geografia, język obcy lub matematyka)

Języki obce do wyboru: angielski, niemiecki, francuski, hiszpański

### Szkołę wyróżnia:

- wysokie wyniki matur: 2019 – 98 %, 2020 – 91 %, 2021 – 93%, 2022 – 99%, 2023 – 99%
- nowoczesnie wyposażone pracownie przedmiotowe
- pełnowymiarowa hala sportowa
- możliwość realizacji pasji aktorskiej w Teatrze Bene Nati





## **Zespół Szkół Technicznych im. Ziemi Dobrzyńskiej w Lipnie**

ul. Okrzei 3, 87-600 Lipno

tel. 54 287 33 21

e-mail: [sekretariat@zstlipno.edu.pl](mailto:sekretariat@zstlipno.edu.pl)

[www.zstlipno.edu.pl](http://www.zstlipno.edu.pl)



### **TECHNIKUM /5-letnie/**

- technik programista
- technik informatyk
- technik elektryk
- technik pojazdów samochodowych
- technik żywienia i usług gastronomicznych
- technik rachunkowości
- technik logistyk
- technik mechatronik
- technik robót wykończeniowych w budownictwie
- technik handlowiec



### **BRANŻOWA SZKOŁA I STOPNIA /3-letnia/ z praktyką w CKZ:**

- mechanik pojazdów samochodowych
- kucharz
- monter zabudowy i robót wykończeniowych w budownictwie

#### **z praktyką w zakładach pracy:**

- mechanik pojazdów samochodowych
- wielozawodowa: automatyk, elektryk, dekarz, cieśla, monter sieci, instalacji i urządzeń sanitarnych, monter zabudowy i robót wykończeniowych w budownictwie, betoniarz-zbrojarz, murarz-tylnik, blacharz, blacharz samochodowy, lakiernik samochodowy, elektromechanik pojazdów samochodowych, ślusarz, operator obrabiarek skrawających, tapicer, stolarz, fryzjer, piekarz, cukiernik, przetwórcza mięsa, kucharz, sprzedawca



#### **Szkoła posiada:**

- pełnowymiarową salę gimnastyczną z widownią oraz kompleks boisk, siłownię, salę do tenisa stołowego,
- nowoczesne Centrum Kształcenia Zawodowego,
- multimedialną pracownię językową,
- kompleksowo wyposażone klasopracownie: chemiczną, geograficzną, fizyczną, matematyczną,
- pracownię do diagnozy i terapii psychologicznej.



**Szkoła przystosowana do kształcenia osób niepełnosprawnych ruchowo.**



## Zespół Szkół im. Waleriana Łukasińskiego w Skępem

ul. Wymyślińska 2  
87-630 Skępe  
tel./fax. (54) 287 70 06  
e-mail: [sekretariat@zsskepe.pl](mailto:sekretariat@zsskepe.pl)  
[www.zsskepe.pl](http://www.zsskepe.pl)



### LICEUM OGÓLNOKSZTAŁCĄCE

#### /4-letnie/

- oddział przygotowania wojskowego
- profil kosmetyczno-dietetyczny

### TECHNIKUM /5-letnie/

- technik grafiki i poligrafii cyfrowej
- technik żywienia i usług gastronomicznych



Na terenie Zespołu funkcjonuje wirtualna strzelnica utworzona w ramach projektu „Strzelnica w powiecie 2023”

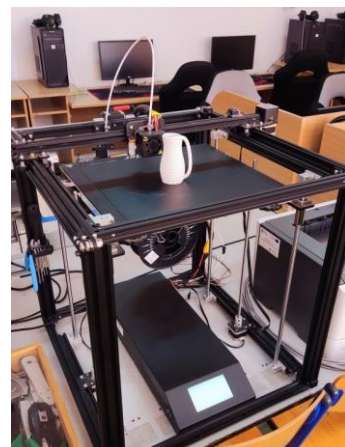
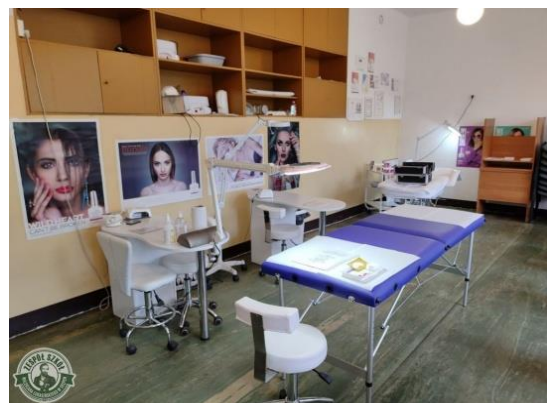



## **Zespół Szkół im. Związku Młodzieży Wiejskiej w Dobrzyniu nad Wisłą**

ul. Szkolna 5,  
87 – 610 Dobrzyń nad Wisłą  
tel./fax. 54 253 11 05  
e-mail: [sekretariat@zs-dobzyn.pl](mailto:sekretariat@zs-dobzyn.pl)  
[www.zs-dobzyn.pl](http://www.zs-dobzyn.pl)



### **TECHNIKUM /5-letnie/**

- technik żywienia i usług gastronomicznych
- technik weterynarii
- technik rolnik

### **BRANŻOWA SZKOŁA I STOPNIA /3-letnia/**

*z praktyką w zakładach pracy:*

- wielozawodowa:  
sprzedawca, kucharz, rolnik,  
piekarz, cukiernik

### **Szkoła zapewnia:**

- nowoczesne pracownie
- możliwość zdobycia atrakcyjnego zawodu
- dowożenie uczniów
- bezpieczna i przyjazna atmosfera
- nauka języków: angielskiego i niemieckiego
- szeroki system stypendialny dla uczniów osiągających wysokie wyniki w nauce
- wycieczki dla najlepszych uczniów

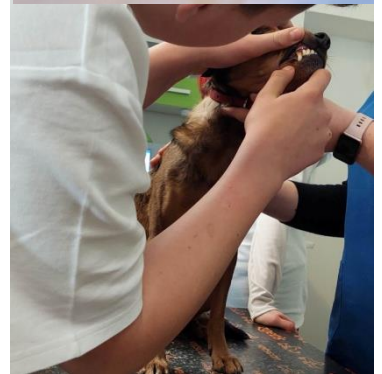

# ***Szkoła Specjalna Przysposabiająca do Pracy w Zespole Szkół Specjalnych w Lipnie***

ul. Okrzei 4, 87-600 Lipno

tel. 54 287 43 90

e-mail: [sekretariat@zsslipno.pl](mailto:sekretariat@zsslipno.pl)

<https://www.zsslipno.pl>

**JEDYNA TAKA W REGIONIE DLA MŁODZIEŻY Z NIEPEŁNOSPRAWNOŚCIĄ INTELEKTUALNĄ W STOPNIU UMIARKOWANYM LUB ZNACZNYM ORAZ Z NIEPEŁNOSPRAWNOŚCIAMI SPRZĘŻONYMI**

- przygotowuje uczniów do aktywności przez pracę,
- zapewnia nabycie praktycznych umiejętności niezbędnych do podejmowania pracy w różnych dziedzinach na otwartym lub chronionym rynku pracy,
- kształtuje kompetencje społeczne, zawodowe i komunikacyjne,
- integruje ze środowiskiem,
- przygotowuje do samodzielnego funkcjonowania w życiu rodzinnym, społecznym i zawodowym,
- nauka może trwać do 24 roku życia.

**W ramach przysposobienia do pracy uczniowie kształcą się w obszarach tematycznych:**

- gospodarstwo domowe,
- prace biurowe,
- rękodzieło, dekoratorstwo,
- prace ogrodnicze,
- prace naprawczo-konserwatorskie.

**Szkoła zapewnia zajęcia specjalistyczne:**

- Arteterapia
- Terapia zaburzeń mowy
- Terapia behawioralna
- Terapia integracji sensorycznej
- Terapia ręki
- Terapia polisensoryczna
- Terapia komputerowa
- Rewalidacja, Socjoterapia
- Zajęcia dydaktyczno – wyrównawcze
- Zajęcia umuzykalniające
- Wspomaganie psychoruchowe
- Gimnastyka korekcyjna

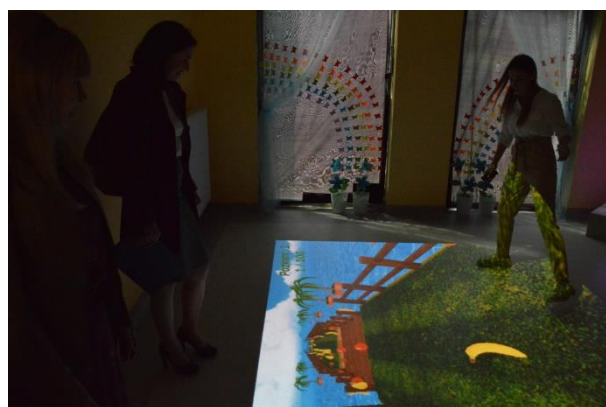

**Uczniowie korzystają z :**

- sali doświadczeń świata,
- sali integracji sensorycznej,
- sali do ćwiczeń ogólnorozwojowych z zestawem rehabilitacyjnym.

## ***W powiecie lipnowskim funkcjonują również:***

### **Publiczna Szkoła Muzyczna I stopnia w Lipnie**

ul. Okrzei 3, 87-600 Lipno  
tel. 668 147 095, tel./fax. 54 234 33 89,  
e-mail: [sekretariat@muzycznalipno.pl](mailto:sekretariat@muzycznalipno.pl)  
<http://www.muzycznalipno.pl>

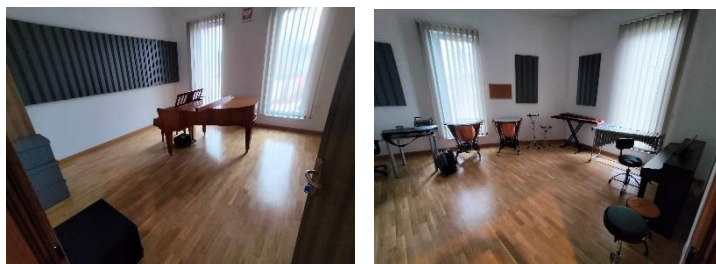

### **Poradnia Psychologiczno-Pedagogiczna w Lipnie**

Pl. 11 Listopada 9, 87-600 Lipno  
tel.: 54 287 24 92, fax: 54 287 46 57  
e-mail: [sekretariat@poradnialipno.pl](mailto:sekretariat@poradnialipno.pl)  
<http://poradnialipno.pl>

**Poradnia Psychologiczno-Pedagogiczna udziela dzieciom i młodzieży oraz rodzicom bezpośredniej pomocy psychologiczno-pedagogicznej, która polega w szczególności na:**

- prowadzeniu terapii dzieci i młodzieży oraz ich rodzin,
- udzielaniu wsparcia dzieciom i młodzieży wymagającym pomocy psychologiczno-pedagogicznej lub pomocy w wyborze kierunku kształcenia i zawodu oraz planowaniu kształcenia i kariery zawodowej,
- udzielaniu pomocy rodzicom w rozpoznawaniu i rozwijaniu indywidualnych potrzeb rozwojowych i edukacyjnych oraz indywidualnych możliwości psychofizycznych dzieci i młodzieży oraz w rozwiązywaniu problemów edukacyjnych i wychowawczych;
- pomocy psychologiczno-pedagogicznej udzielanej jest w formie:
  - indywidualnych lub grupowych zajęć terapeutycznych dla dzieci i młodzieży,
  - terapii rodziny, grup wsparcia,
  - prowadzenia mediacji, interwencji kryzysowej,
  - warsztatów, porad i konsultacji,
  - wykładów i prelekcji,
  - działalności informacyjno-szkoleniowej.





# SIEĆ KOMUNIKACYJNA - DNI ROBOCZE



powiat lipnowski

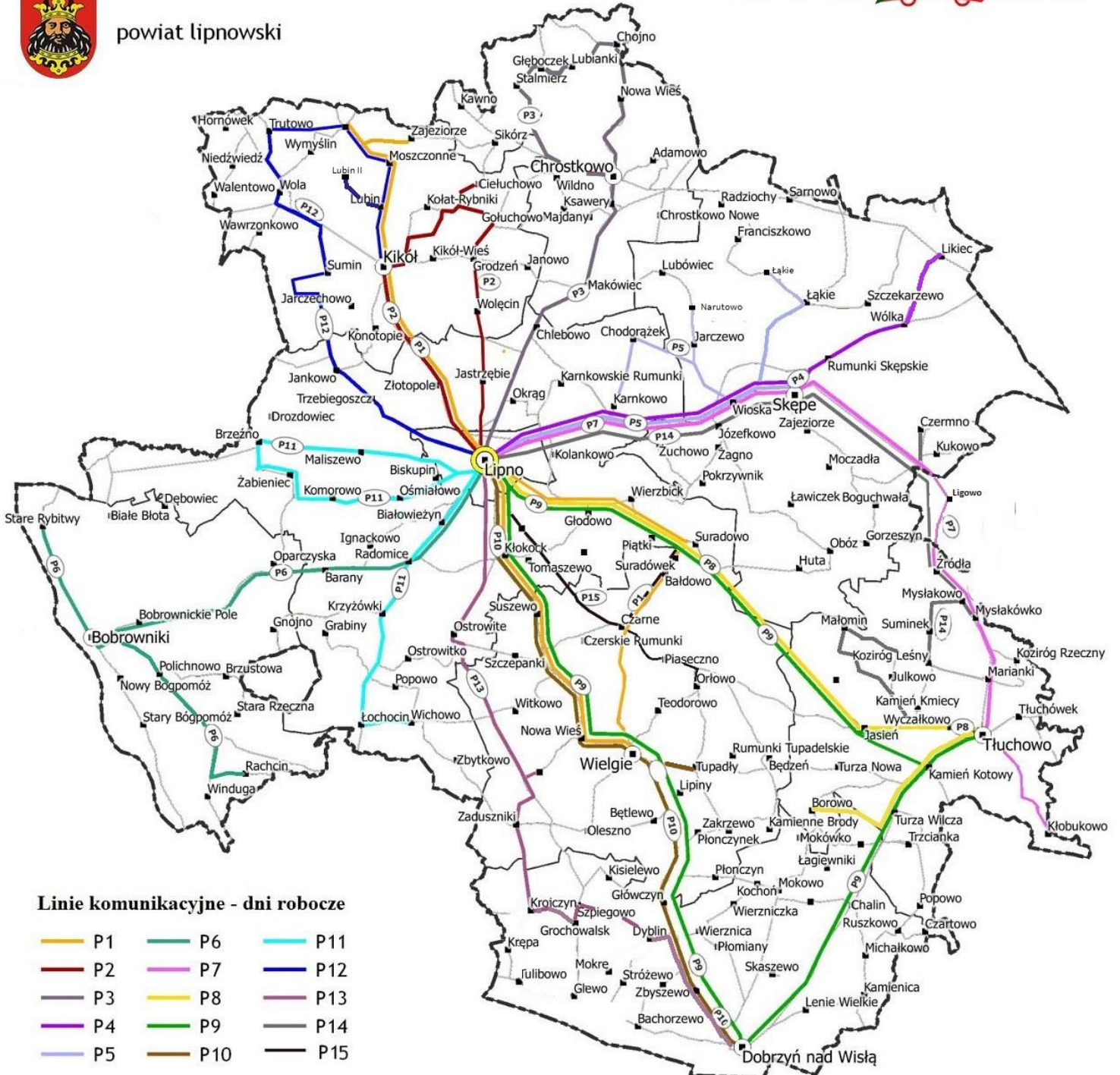

## Linie komunikacyjne - dni robocze

- |    |     |     |
|----|-----|-----|
| P1 | P6  | P11 |
| P2 | P7  | P12 |
| P3 | P8  | P13 |
| P4 | P9  | P14 |
| P5 | P10 | P15 |

Węzeł przesiadkowy

